



新保育所完成

旧第2・第3保育所を統合 町立第2保育所として発足

接岸されたカーフェリーが間に建たれた旧第2保育所が、近に見える、大洗港の建設に伴う再開発用地の一隅に、立派な保育所が建設され、喜々喜々とした児童達の遊ぶ姿が見られます。

これは、懸案であった旧町立第2・第3保育所が統合され、新年度から新たに発足した町立第2保育所です。

昭和27年、墓地敷地を利用して建てられた旧第3保育所と昭和33年に旧役場庁舎前の寺有地

に建築された旧第2保育所が、それぞれ30年を前後する年月の経過の中で、周辺環境の変化や建物の老朽化も著しく、更には狭隘な庭、日照の悪さなどが加わり、その改善が待たれていたものです。

新保育所は位置的に、旧両保育所のほぼ中間的な地点にあり、防衛庁の防音補助事業として昭和58年度に設計を行ない、昭和59年度で本体・外構工事の完成をみたものです。

建物には大きな遊戯室をはじめ、手洗場・ロッカー・室内電話などを個々に備え付けた保育室、畳とジュタンが敷かれ、沐浴場を備えた乳児室、明るく衛生的な調理室、水洗化されたトイレ等が整備され、広い庭には足洗場や各種遊具が設置された近代的な保育所です。

ことも達も保母さんと一諸に一段と楽しい生活を送ることができましよう。

新らしい設備と環境で
遊ぶ！学ぶ！よい子たち

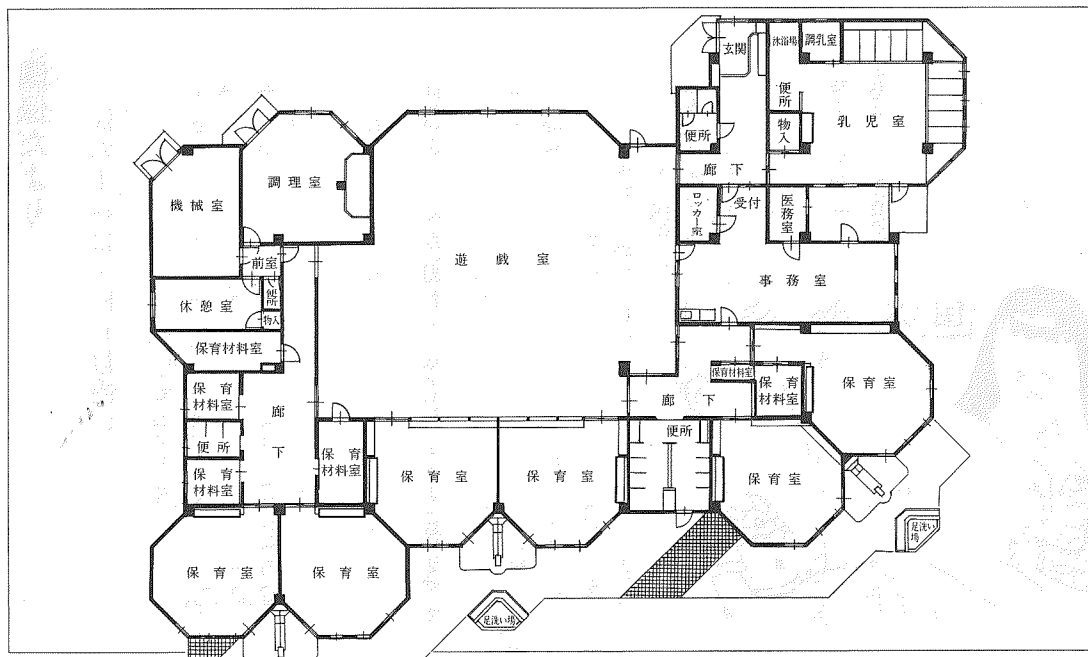

施設の概要

名称 大洗町立第2保育所
所在地 大洗町磯浜町六八八の一
敷地面積 三、二〇〇平方メートル
構造 鉄筋コンクリート平屋
建築面積 八六八平方メートル
床面積 八四七平方メートル
総事業費 三、五八、九八四、〇〇〇円
事業年度 昭和五八・五九年度(2ヶ年継続事業)
設計監理 柴建築設計事務所
本体・外構工事施工 株式会社山形工務店
東京防衛施設局補助事業(昭和五八・五九年度(2ヶ年継続事業))
内容 遊戯室・保育室6・乳児室
保育材料室6・事務室・調理室
休憩室・便所4・足洗い場2・
機械室・その他

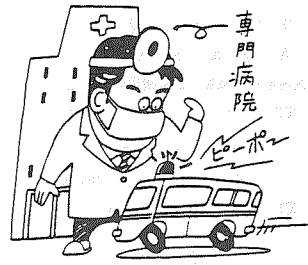

全国での救急出動は年々増加しており14秒に一回の割合で出動しております。
昭和59年中における大洗町での救急事故は、救急車の出動件数で495件、搬送人員で504人でした。

町民の生命を守る救急車

消防だより

●病気などの救急患者が51.5%でトップ

救急車が出動した救急事故を種別ごとにみると、病気などの救急患者が最も多く51.5%と全体の半分以上を占めています。次に交通事故が21.4%、一般の怪我、病院から病院への転送の順となっています。

●軽症患者が46.2%

救急車で病院などに搬送された504人について、傷実程度別の搬送状況を見ますと、病院などで医師の診断を受け、入院加療を必要としない軽症患者が46.2%と約半分を占めています。次に三週間の入院加療を必要とするものが37.3%、重

●救急車を正しく利用しましょう

軽い「怪我や緊急性のない「病」など」で救急車をタクシー代りや深夜の入院のために利用される場合があります。

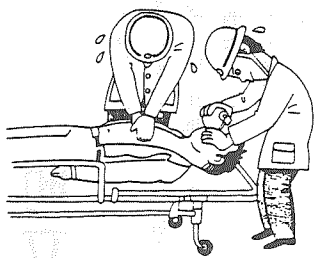

救急車は、生命に危険があり、急いで病院などへ搬送しなければならぬ時に利用しましょう。
みんなで覚えよう救急処置法Ⅱ
〔大洗町消防署〕

入場券は、このステッカーのはってある所で売っています。		種類	料金(円)	適用範囲
普通入場券	大人	2,700	満23歳以上の方	満15歳以上、23歳未満の方 満4歳以上、15歳未満の方
	中人	1,400		
	小人	700		
夜間割引入場券	大人	1,400	午後4時以降に入場される方	
	中人・小人	700・400		
特別割引入場券	大人	1,400	体などの不自由な方や満70歳以上の方	
	中人・小人	700・400		
回数割引入場券	大人	12,000	5枚つづり。1人で1枚ずつ利用できるほか、多人数の同時利用もできます。	
	中人・小人	6,000・3,000		
家族割引入場券	大人	2,800	大人・小人各1人、または中人・小人各1人の組合わせて利用できます。 ※(利用できない日があるので注意してください)	
	中人・小人	1,700		

このほか団体割引入場券(一般、学校)があります。

「科学万博」を見に行こう

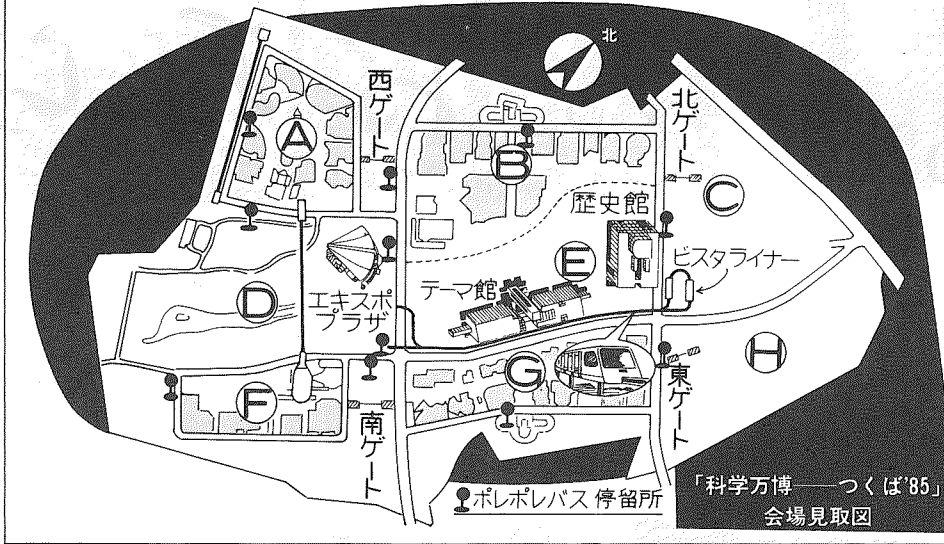

日本はもとより世界中から観客が集まり、連日にぎわっている「科学万博—つくば'85」も、そろそろ中盤に入ります。そこで、これから行こうと思っている方に、前もって知っていただきたいポイントをご紹介します。

○入場券はいくら? どこで? 入場券は、大人・中人・小人に分けられています。種類と各料金は表のとおりです。一緒に行く人たちの人数や時間に合ったものを選んで上手に利用してください。入場券は左のステッカーのはってある駅の窓口、旅行会社、プレイガイド、デパート・スーパー、書店、新聞販売店、たばこ販売店などで発売しています。
会場の入場券売場は混雑が予想されますので、事前に買っておくほうが無難でしょう。
○会場内は... 会場は、八つのブロック(A-H)に分けられています。そして、会場と会場周辺の自然環境をできるだけ生かしながら、これからの望ましい街づくりのモデルにするという考え方に沿ってつくられています。
会場中央のEブロックに「人間・居住・環境と科学技術」という、今回の科学技術と人間のかかわりを紹介する「テーマ館」があります。同ブロック内には政府出展施設で、わが国の科学技術の発展を紹介する「歴史館」、さまざまな遊

びに参加するなかで科学の原理を体験できる「こども広場」があります。
Dブロックの「エキスポプラザ」も政府出展施設・電子映像システムと約三千のベンチ式観客席を備えた出入り自由の開放的な構造で、各国のナショナルデーの行事や、祭り、音楽ショーなどのイベントがここで催されます。
A・B・F・Gの各ブロックには国内・海外出展のパビリオンが、Hブロックには、協会本部ビルなど博覧会運営管理関係の施設が集まっています。
○会場内の足は? ビスタライナー...北ゲートから、右に政府館、左にGブロックのパビリオンをみながらエキスポプラザ駅までの六百メートルを三分半で結ぶミニモノレール。
ポレポレバス...十一か所の停留所に停車しながら、約五十分かけて会場内を一周する循環バス。全八台中、四台は、車イスのまま昇降できる設備がととのっています。車イスは各ゲートの貸出所と車ゲート近くにある障害者・お年寄りセンターで無料で借りられます。

福祉コーナー ⑧

身体障害者の福祉

- 1、重度身体障害者住宅改修費の助成
○対象者 下肢又は体幹機能障害で2級以上の身体障害者
手帳をもっている方のいる世帯。ただし、所得税非課税の世帯。
○内容 居室・玄関・台所・浴室・便所などを改修するための費用を50万円を限度として、その4分の3、37万5千円を県と町が補助します。
○窓口 役場厚生課
- 2、障害者住宅改修整備資金の貸付と利子補給
○対象者 身体障害者手帳の1級又は2級をもっている方のいる世帯。
○内容 居室を増改築又は改修する資金(貸付限度額185万円)の貸付けを受ける場合、3%の利息で借りることができま。償還期限は10年以内。
○窓口 役場厚生課
- 3、世帯更生資金の貸付
○対象者 身体障害者手帳の交付を受けている方の世帯。
○内容 別表のとおり。
○窓口 町社会福祉協議会
- 4、家庭奉仕員の派遣
○対象者 重度の障害のため日常生活に著しく支障をきたしており、家族だけではその介護をできない状況にある家庭を奉仕員が訪問し、お世話します。
○内容 お世話する内容は、食事・洗たく・掃除・買物等の家事介護などです。
○費用 世帯の課税状況により一部負担していただくこともあります。
○窓口 役場厚生課

資金の種類	貸付限度	据置期間	償還期限	備考
生業費	860,000円以内	1年以内	9年以内	貸付限度 特に必要なと認められる場合2,600,000円以内
支度費	70,000円	6月	8年以内	貸付限度 特に必要なと認められる場合130,000円以内 貸付期間 3年以内
技能習得費	月 16,000円	1年	8年以内	貸付限度 災害により特に必要な場合1,200,000円以内
住宅資金	900,000円	6月	6年以内	

(注) 貸付利子は年3パーセント

国保だより

国保の手続は十四日以内に

- 国保に加入する日
①他市町村から転入した日(社保に加入していない場合)
②職場の健康保険などをやめた日の翌日
③出生した日
④生活保護を受けなくなった日
- 国保を脱退する日
①他市区町村へ転出した日の翌日またはその日
②職場の健康保険などへ入った日の翌日
③死亡した日の翌日
④生活保護を受けはじめた日
- 国保の手続が遅れた場合は大きな損失です
①国保の加入届けが遅れると加入する日まで、さかのぼって保険税を払わなければならない。その間保険税がなかったため医療費は全額自己負担となります。国保加入の日は届け出の日ではありません。この様に届け出が遅れると大きな損失となります。届け出は必ず十四日以内にいたしましょう。

国保と交通事故

国保に加入している人が、交通事故にあった場合、その治療費は加害者が支払うのが原則ですが、とりえず国保で治療を受けることができます。しかし国保を使う場合は、一時立替えておき、後で加害者から国保へ医療費を返還してもらうことになります。この

示談は慎重に

示談の成立後は加害者に請求できなくなる場合がありますので、くれぐれも示談は慎重にする場合は、一時立替えておき、後で加害者から国保へ医療費を返還してもらうことになります。この



1 警察に届けて、事故証明書をもろう。

2 国保に「第三者行為傷病届」を提出する。

3 示談は国保に相談してから。

移動入浴車 さわやか号が活動開始

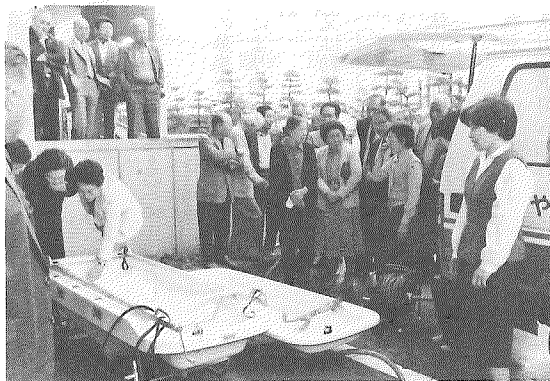

さわやか号を見学する民生委員

萩本欽ちゃんの司会する「24時間テレビ・愛は地球を救う」チャリティ募金委員会から寄贈を受けた「さわやか号」は、本年2月から「さわやか号」は、本年2月から入浴車派遣のあらましは次のとおりです。

1、対象者 ねたきり老人、重度心身障害者児・その他町長が必要と認めたもの

2、派遣回数 月2回程度

3、費用負担 一回一、一八〇円 ※所得の少ない世帯については一部を公費負担します。

4、申込み 派遣申請書に医師の証明書を添え、役場厚生課へ申し出て下さい。(用紙は厚生課にあります。)

健康相談室

(34)

百歳まで生きるには

百歳以上の人を調査した結果によりますと、南の暖かい地方に多く、北の寒い国には少ないようです。性別では女性が断然多く女性80%、男性20%位の割合です。

煙草は吸わないもの女性で82%、男性で50%位であった。食事については偏食しないものが多かった。長寿の秘訣はないものだろうか？ 結局長生の家系であること、よくよくしないこと、規則正しい生活、つまり睡眠・休養・食



(大洗医師会・提供)

大洗一中生徒会

「小さな親切」運動本部より

表彰される

去る5月17日の午前、社団法人「小さな親切」運動本部から全国委員の小野茂一さんが来校、校長室を訪れ、たずさえてこられた同本部代表茅誠司先生より一中生徒会長の表彰状を伝達し、全校生徒の善行を讃えました。

これは、一中生徒会(永井良一会長)で毎年実施している歳末助け合い運動や各種ボランティア活動等の善行が、現代の暗い世相にほのぼのとした光を与える親切行為として同本部の目にとまったものです。



水道週間

6月1日〜7日

毎日使う水だから

だいじにね

町の水道は昭和29年に給水を開始してから四半世紀を超え、現在では全世帯の99%にあたる五、九六七世帯の方々が水道を利用しておられます。

水道は、町民の健康で文化的な日常生活を支える最も重要な施設の一つであります。しかしながら本町の水道を取り巻く状況の変化には、極めて厳しいものがあり、水需要の増大に対応すべく新規水源の確保はもとより県中央広域水道の早期実現の強化が求められます。

このようときにあたり水道について町民の理解と関心を高めるために町では水道週間にちなんで町内の小・中学校の児童生徒から作品の募集を行いました。

領収書や契約書と印紙税

私たちは毎日の生活の中でいろいろな文書を作成したり受け取ったりしています。これらの文書の中には、売買契約書をはじめ借入金・領収書・手形・商品券・株券・預金証書、地代家賃の通帳・委任状など、印紙税のかかるものがあります。

この印紙税の税額は、預金証書や委任状などの一通又は一冊ごとの定額のものや売買契約書や領収書などのように、文書に記載されている金額によって税額が異なるものがあります。



○図画の部

磯浜小学校 酒井真知、川上恭子、井坂隆時、梶山理恵、久讓司、稲葉進司、田口和香子、大川徹、大貫小学校 田部田雅子、小林了平、吉田文子、荻沼真由子、星野光司、関根直子

祝町小学校 齊藤誠、片桐政基、三輪野みどり、大倉満、夏海小学校 酒井一郎、大井直樹、清宮しのぶ、砂川由美



年金だより

保険料の納めが困難な場合

免除の手続きを!!

老齢年金は、保険料を二五年以上金額は三分の一に減額されま上(年齢により一〇年から二四年)に短縮される場合がある。納められた期間により、六五歳(六〇歳から繰上げ請求できる)から年金が受けられます。

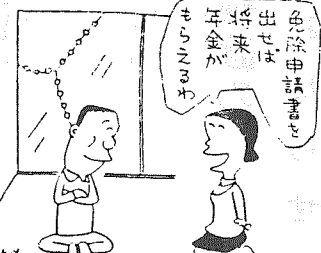

免除を希望される方は、七月末日までに役場年金係まで印鑑をお持ちになって、免除申請書を提出してください。

国民年金保養センターシリーズ②

ハイランドビラ姫路(兵庫県姫路市)

の山陽自然歩道は、ハイキングコースとして家族で楽しめます。●宿泊利用料(二泊二食付) 被保険者等 四三〇〇円 一般 五〇〇〇円 小学生 三八〇〇円

●ひとロガイド 淡路島、家島諸島のシルエットが美しい。眼下には美しい姿でそびえる国宝姫路城、城下町から近代都市へと変貌する姫路市の街並。これらが一望できる広峰山頂近くに、ハイランドビラ姫路があります。

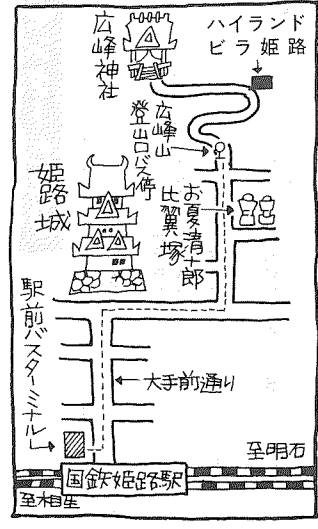

♪ 大洗町音楽協会月

会員募集について

大洗町音楽協会では、町内の音楽愛好者が協力して、音楽を通して豊かな生活を築き、音楽文化の向上をはかり、合せてより良い音楽を発表する機会と鑑賞する機会を得るため活動してまいりました。つきましては、六十年度の会員を募集いたしておりますので、趣旨をご理解の上、ご加入くださいます様お願いいたします。

一、会費及び会員資格

(一) 一般会員：…二四〇〇円 (大洗町在住及び在職者)

(二) 学生会員：…一、二〇〇円 (大洗町在住及び在学の高校生以上の学生・生徒)

二、主な事業と会員特典

(一) 協会主催又は、共催による一流演奏家、団体等の鑑賞会

(二) 大洗文化センター…会員は割引価格

(三) 会員による音楽発表会 (大洗文化センター…入場無料)

(四) その他ミニコンサートなど

四、申し込み先

○教育委員会 社会教育係 Tel 六六一二四一一

○大洗町磯浜町一二七七番地 Tel 六七七四五〇一 火木金土

加藤 富士子 Tel 六七七三三七五七 14時～18時

○大洗町磯浜町四二三八番地 Tel 六七七三四〇〇 (土日を除く

明石 佳代子 13時～17時)

茨城県職員初級(交通巡視員)

特別試験の実施について

○採用試験日程

(1) 受付期間 6月7日(金)から6月18日(火)まで

(2) 1次試験 6月30日(日)

(3) 2次試験 7月29日(月)

○採用予定人員 若干名

○1次試験場 水戸警察署大会議室

○受験資格

昭和38年4月2日から同42年4月1日の間に生れた女子

※受験ご希望の方は水戸警察署又は大洗警察官幹部派出所にお尋ね下さい。

大洗体協卓球部員募集!!

健康を保つため、誰でも気がるにできるスポーツとして、卓球を楽しんでみませんか。

体協卓球部では、部員の募集をしております。

加入ご希望の方は、次により申し出て下さい。

○募集要項

○対象 大洗町在住又は勤務されている方

○会費 月額…一、〇〇〇円

○練習日 毎週月曜日と木曜日 午後7時～9時

○場所 大洗一中(体育館)

○申し込み先

昼間 教育委員会事務局 Tel 662411

夜間 野村邦夫 大洗町磯浜町六七五五―八 Tel 673574

夏期臨時列車運転計画表

夏期の大洗町への海水浴客の輸送確保のため下記の通り臨時列車を運行します。

① 上野～大洗間 昭和60年7月24日(水)、25日(木)、26日(金)、29日(月)、30日(火)、31日(水)

上野発7:10 ～ 大洗着9:37

大洗発16:16 ～ 上野着18:47

急行列車“おおあらい号”、6両編成(3両大洗・3両阿字ヶ浦)

② 大宮～大洗間 昭和60年8月3日(土)、4日(日)

大宮発7:04 ～ 大洗着10:47

大洗発15:18 ～ 大宮着18:35

普通列車“大洗エメラルド号”、6両編成(定員512名)

③ 大子～大洗間 昭和60年7月27日(土)、28日(日)

昭和60年8月1日(木)～11日(日) 計11日間

大子発7:00 ～ 大洗着9:20

大洗発16:28 ～ 大子着19:07

普通列車“大洗いそかぜ号”、4両編成(定員336名)



町・県民税

第1期の納期は7月1日迄です。

第9回 町民挙げての大掃除実施について (お知らせ)

私達の住む環境を、私達1人1人の手できれいにし、清潔で明るい、健康な地域づくりをするために、昨年に引き続き「町民総ぐるみの大掃除」を次のとおり実施することになりました。

町民のみなさんのご協力をお願いいたします。

大掃除の日	大掃除の時間	大掃除の範囲・区域
6月16日(日)	午前6時から	明神町、東光台、1丁目、汐見ヶ丘、2丁目、仲町、金沢町、祝町、松ヶ丘、通町
6月23日(日)	〃	新町、永町、髭釜
6月30日(日)	〃	大貫町全地区、夏海地区、松川地区

○大掃除の対象 下水、側溝などの泥上げ、散在している空き缶収集、トラックへの積込み、町内に散在している不法立看板の撤去、薬剤の散布

○実施の合図 広報無線放送でお知らせします。

大洗町全町内会長

大洗町役場

大洗町における交通事故の発生状況 (60.4月現在)

	本年	前年同期	増減数
発生件数	6 (20)	4 (27)	2 (△7)
死者数	0 (1)	0 (0)	0 (1)
負傷者数	6 (27)	5 (33)	1 (△6)

※()内は累計を示す。

“毎月1日は交通安全の日”、“あなたが築く交通安全”

大洗文化センター6月分行事予定表

開催日	開始時間	催事名	開催場所	催事内容
6月2日(日)	9:00～	茨城の民謡コンクール大会	ホール リハーサル室	茨城の民謡コンクール大会
6月7日(金)	9:00～	日本水道協会茨城県支部 責任技術者受験者講習会	ホール	水道責任技術者受験者講習会
6月9日(日)	9:00～	第9回おらが茨城の唄民謡大会	ホール	茨城の唄民謡大会
6月6,13(水) 19(水),27(水)	14:00～	ミス&ミセスの健康体操 バレエ教室	リハーサル室	健康体操及び子どもを対象にバレエ講習実技を行なう
6月16日(日)	9:00～	日本アマチュア無線連盟(JARL) 茨城県支部大会	ホール	日本アマチュア無線茨城県支部大会
6月19日(水)	9:00～	運転免許証更新時講習会	大会議室	自動車運転免許所有者で更新のための講習会
6月20日(木)	9:00～	第28回全国私立保育園研究大会	リハーサル室 大会議室	保育園研究大会
6月22日(土) 6月23日(日)	17:00～ 9:00～	カラオケ大会	ステージのみ使用 ホール	カラオケ愛好者の大会
6月28日(金)	9:00～ 13:00～	学習指導改善講座	ホール リハーサル室 大会議室	学習指導改善講座

保健センターだより

7/10 (水)	7/8 (月)	7/6 (土)	7/4 (木)	7/2 (火)	6/29 (土)	6/25 (水)	6/22 (日)	6/20 (金)	6/19 (木)	6/18 (水)	6/15 (日)	6/12 (木)	6/11 (水)	6/10 (月)	6/8 (土)	6/6 (木)	6/4 (火)	月 / 日	事 業 名	対 象 名	受付時間
相 一 般 診 査 及 び 談	母 子 相 談	機 能 回 復 訓 練	乳 児 健 診	機 能 回 復 訓 練	機 能 回 復 訓 練	機 能 回 復 訓 練	機 能 回 復 訓 練	一歳六ヵ月児健診	破傷風 百日咳 予防接種	機 能 回 復 訓 練	機 能 回 復 訓 練	相 一 般 診 査 及 び 談	機 能 回 復 訓 練	母 子 相 談	機 能 回 復 訓 練	乳 児 健 診	機 能 回 復 訓 練		機 能 回 復 訓 練	障害者で機能回復訓練を必要とする者（専門療法士来所）	1時00分 3時00分
成人病患者及び一般住民	母性及び乳幼児	障害者で機能回復訓練を必要とする者（専門療法士来所）	生後2ヵ月～3ヵ月の者 生後6ヵ月～7ヵ月の者	障害者で機能回復訓練を必要とする者	障害者で機能回復訓練を必要とする者	障害者で機能回復訓練を必要とする者	障害者で機能回復訓練を必要とする者	満歳六ヵ月児誕生日に達した者	生後24ヵ月～48ヵ月未満の者	障害者で機能回復訓練を必要とする者	障害者で機能回復訓練を必要とする者	成人病患者及び一般住民	障害者で機能回復訓練を必要とする者	母性及び乳幼児	障害者で機能回復訓練を必要とする者	生後2ヵ月～3ヵ月の者 生後6ヵ月～7ヵ月の者	障害者で機能回復訓練を必要とする者（専門療法士来所）	障害者で機能回復訓練を必要とする者		1時00分 3時00分	
1時15分 2時15分	9時00分 11時30分	9時00分 11時30分	1時15分 2時15分	1時00分 3時00分	9時00分 11時30分	9時00分 11時30分	9時00分 11時30分	1時15分 2時15分	1時15分 2時15分	9時00分 11時30分	9時00分 11時30分	1時15分 2時15分	9時00分 11時30分	9時00分 11時30分	11時00分 11時30分	1時15分 2時15分					

「胃ガン」集団検診の

お知らせ

○検診日及び場所

6月22日(土) 夏海農協倉庫前

6月24日(月) 大貫青年研修所

6月25日(火) 大洗町保健センター

○受付時間

午前6時より午前7時30分まで

○対象

大洗町に住所を有する40歳以上の方

○料金 無料

○申込場所及び方法

6月15日(土)までに大洗町保健センターに申込み下さい。(電話でも受付いたします。)

くわしいことは、保健センターにお問い合わせ下さい。

TEL (66) 1010